

PRENOTAZIONE VOLI DA TIME TABLE

REQUISITI:

- Iscrizione alla Compagnia
- Login al Sito www.virtualiroma.it

Nel presente tutorial si vuole spiegare al pilota iscritto alla Nostra compagnia come prenotare i voli dal Time Table della Compagnia

Clicchiamo sul menù **Operations** e nel sotto menù scegliamo “Cerca voli”

Si aprirà una pagina, dove possiamo cercare, un volo in base ad alcuni parametri.

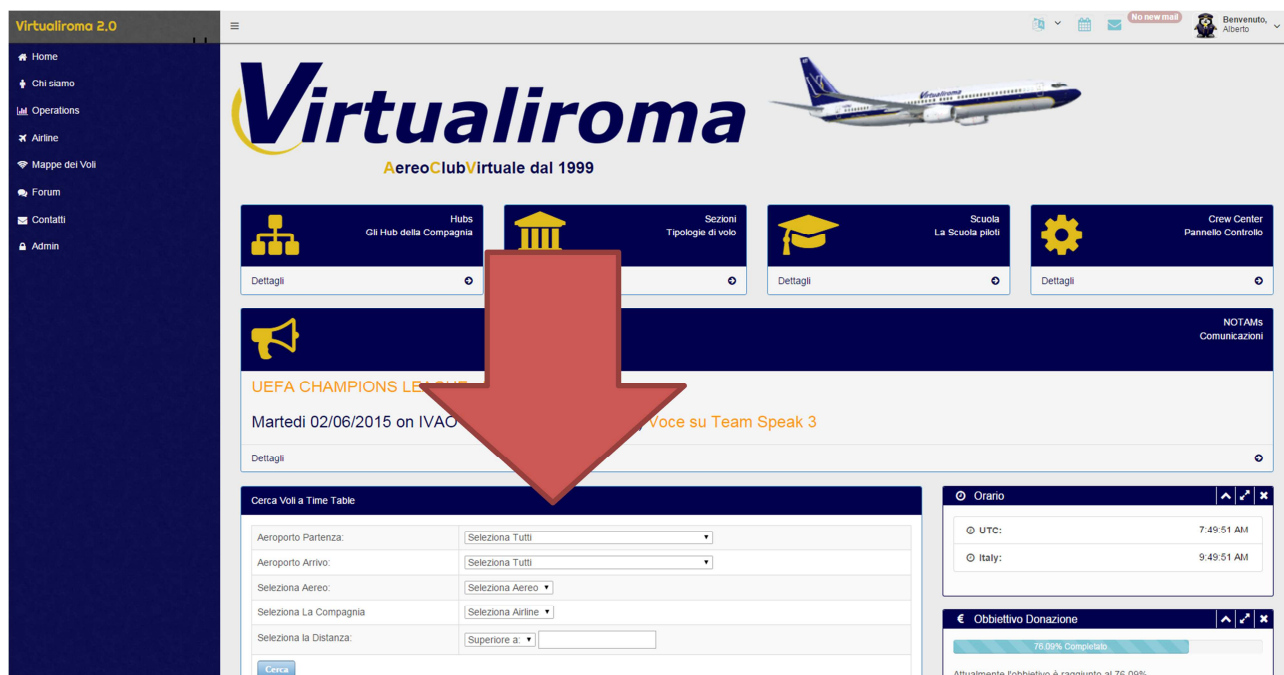

Selezioniamo l'aeroporto da dove vogliamo partire
Selezioniamo la compagnia "Virtualiroma"

Cliccando su "CERCA" il sistema andrà a cercare tutte le tratte presenti nel time table con partenza dell'aeroporto da Voi selezionato.

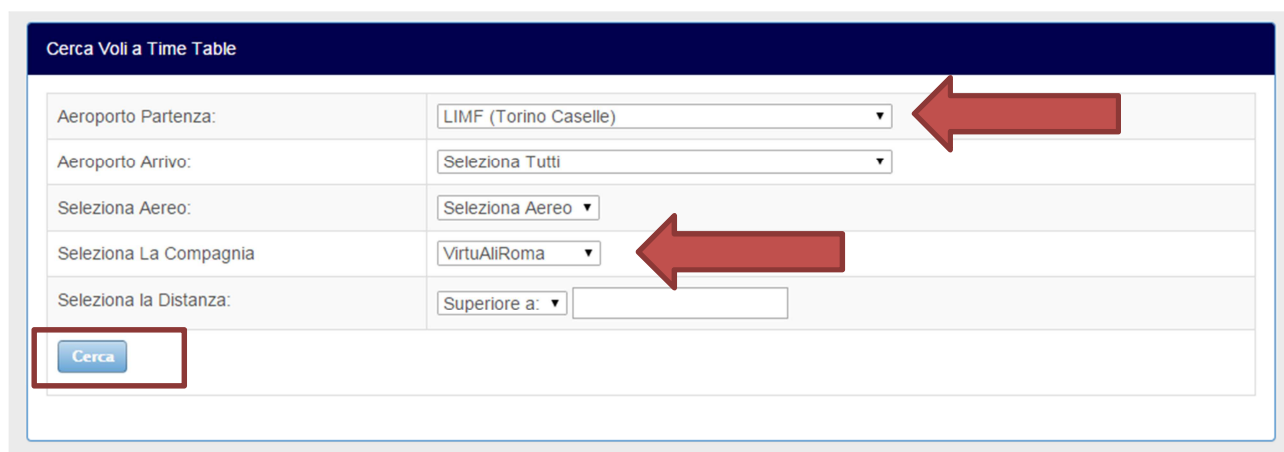

ATTENZIONE:

Possiamo affinare anche la ricerca inserendo ad esempio l'aeroporto dove vogliamo arrivare oppure l'aeromobile previsto

Dopo alcuni minuti di ricerca (a sistema sono caricati più di 11.000 tratte, la ricerca a volte può impiegare un po' di tempo) vi verranno proposte le tratte in base ai parametri da voi scelti

Lista Voli

Show entries Search:

Informazioni Volo	Opzioni
VAR1NZL0102 (LIMF → LIBA) Partenza: 14:30 Arrivo: 16:10 Aereo: B737-900 (B739) Distanza: 431nm Giorni: Su M T W Th F S	Dettagli Briefing Prenota 
VAR1NZL0103 (LIMF → LIBA) Partenza: 15:40 Arrivo: 17:20 Aereo: B737-900 (B739) Distanza: 431nm Giorni: Su M T W Th F S	Dettagli Briefing Prenota
VAR1NZL0104 (LIMF → LIBD) Partenza: 09:00 Arrivo: 10:45 Aereo: B737-900 (B739) Distanza: 490nm Giorni: Su M T W Th F S	Dettagli Briefing Prenota
VAR1NZL0105 (LIMF → LIBD) Partenza: 11:30 Arrivo: 13:00 Aereo: B737-900 (B739) Distanza: 490nm Giorni: Su M T W Th F S	Dettagli Briefing Prenota
VAR1NZL0106 (LIMF → LIBD) Partenza: 12:30 Arrivo: 14:15 Aereo: B737-900 (B739) Distanza: 490nm Giorni: Su M T W Th F S	Dettagli Briefing Prenota
VAR1NZL0107 (LIMF → LIBD) Partenza: 17:00 Arrivo: 18:30 Aereo: B737-900 (B739) Distanza: 490nm Giorni: Su M T W Th F S	Dettagli Briefing Prenota
VAR1NZL0108 (LIMF → LIBD) Partenza: 21:50 Arrivo: 23:30 Aereo: B737-900 (B739) Distanza: 490nm Giorni: Su M T W Th F S	Dettagli Briefing Prenota

A questo punto, una volta scelto il volo possiamo cliccare dal menù **Opzioni** a destra della tabella il pulsante **PRENOTA**

Se l'operazione è andata a buon fine, lo stesso pulsante cambierà stato diventando da **PRENOTA** in **BID ADDED** (prenotazione effettuata)

Lista Voli

Show entries Search:

Informazioni Volo	Opzioni
VAR1NZL0102 (LIMF → LIBA) Partenza: 14:30 Arrivo: 16:10 Aereo: B737-900 (B739) Distanza: 431nm Giorni: Su M T W Th F S	Dettagli Briefing Bid added 
VAR1NZL0103 (LIMF → LIBA) Partenza: 15:40 Arrivo: 17:20 Aereo: B737-900 (B739) Distanza: 431nm Giorni: Su M T W Th F S	Dettagli Briefing Prenota
VAR1NZL0104 (LIMF → LIBD) Partenza: 09:00 Arrivo: 10:45 Aereo: B737-900 (B739) Distanza: 490nm Giorni: Su M T W Th F S	Dettagli Briefing Prenota

A questo punto il volo e la tratta da Voi scelta è stata prenotata ed è possibile eseguirla con il proprio simulatore.

ATTENZIONE:

Per fare in modo che il sistema accrediti al pilota le **ORE di Compagnia** (Ore Offline) è **OBBLIGATORIO** l'utilizzo del software **KAcars** scaricabile nella sezione **DOWNLOAD** del sito, oppure compilare il **PIREP Manuale**

Per **visualizzare e cancellare** la prenotazione da Voi effettuata, oppure **inviare il PIREP Manuale** è possibile **clickare i tasti scorciatoia** nella finestra a destra denominata **LOGIN**. Sotto i vostri dati, troverete 3 pulsanti azzurri.

Invia PIREP
Cerca Voli
Voli prenotati

Bentomato Alberto		Log Out
Pilot Id:	VAR901	
Marche:	I-TATO	
Nazionalita:	Italy	
Hub:	LIMF	
Totale Voli:	56	
Totale Ore Offline:	895.38	
Totale Ore Online:	2266.46	
Stato Pilota:	Attivo	
Registrato il:	25/03/2008	
Ultimo Volo:	NIG00014	
Il tuo IP:	87.9.214.37	
Capo Aviazione		
Capo di Stato Maggiore		
Messaggi:	Nessun Nuovo Messaggio	
Scorciatoie:		
Invia Pirep Cerca Voli Voli Prenotati		

Cliccando sul tasto VOLI PRENOTATI, vi comparirà la tratta da voi selezionata con le operazioni che potete compiere.

Voli prenotati						
N. Voio	Rotta	Aereo	Orario T/O	Orario LAND	Distanza	Opzioni
1NZL0102	LIMF a LIBA	B737-900	14:30	16:10	431	Invia PIREP Rimuovi Bid * Briefing Boarding Pass

* - Doppio click

Per cancellare la prenotazione è necessario fare un **doppio click** su **RIMUOVI BID**

A questo punto è possibile compiere una nuova ricerca dei voli come da tutorial

Sull'installazione del software Kacars ed il relativo Download fare riferimento all'apposito tutorial.

IMPORTAZIONE DEL VOLO IN KACARS

Ora vediamo come mettere in pratica quanto descritto fino ad ora, apriamo il nostro simulatore ed il software KAcars ci troveremo in questa configurazione.

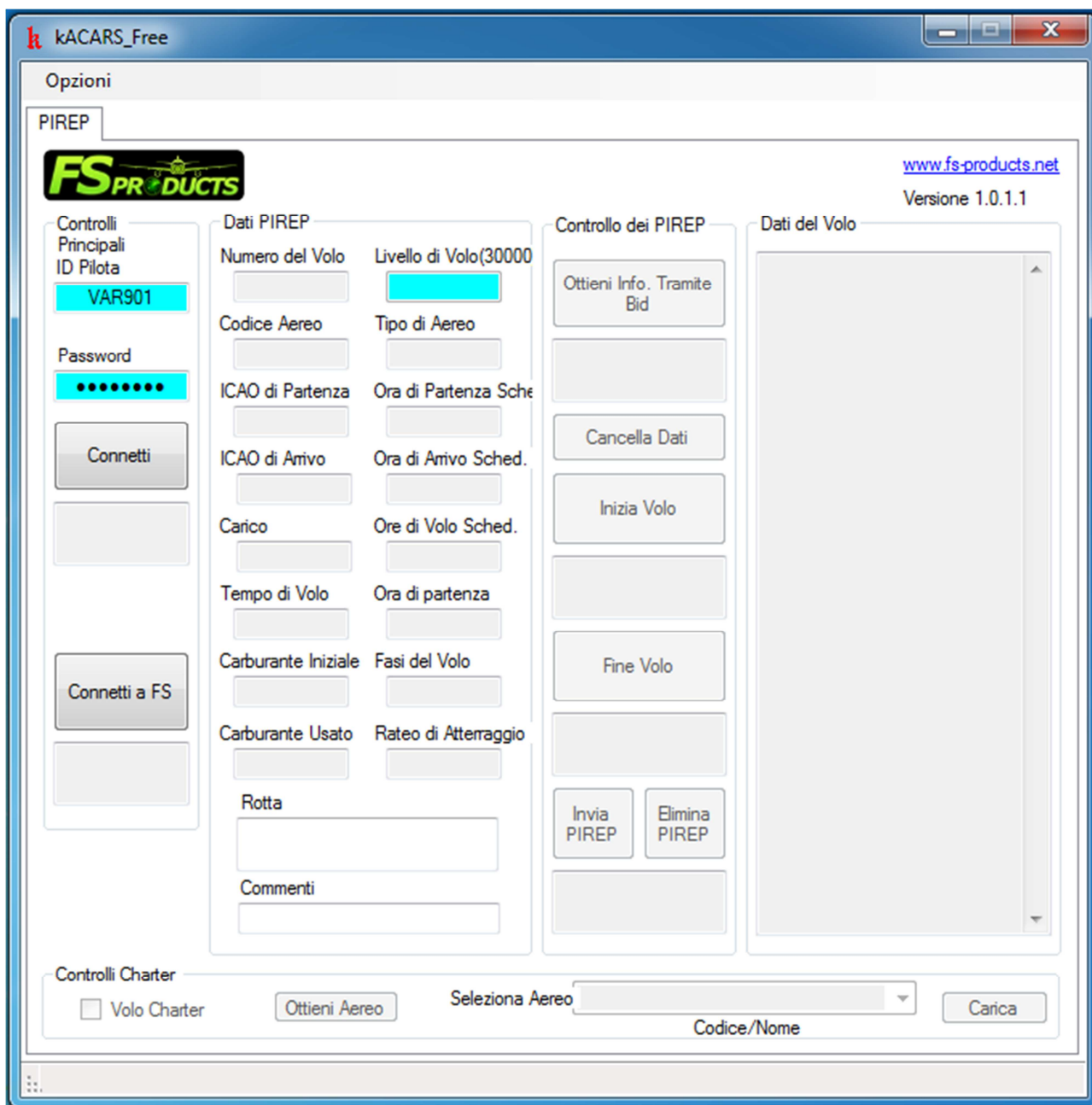

Se il KAcars è già configurato (Vedere l'apposito Tutorial), clicchiamo sul tasto **Connetti**

vedremo dunque sotto lo stesso tasto un riquadro che diventerà verde che ci indica che possiamo importare i dati dal sito.

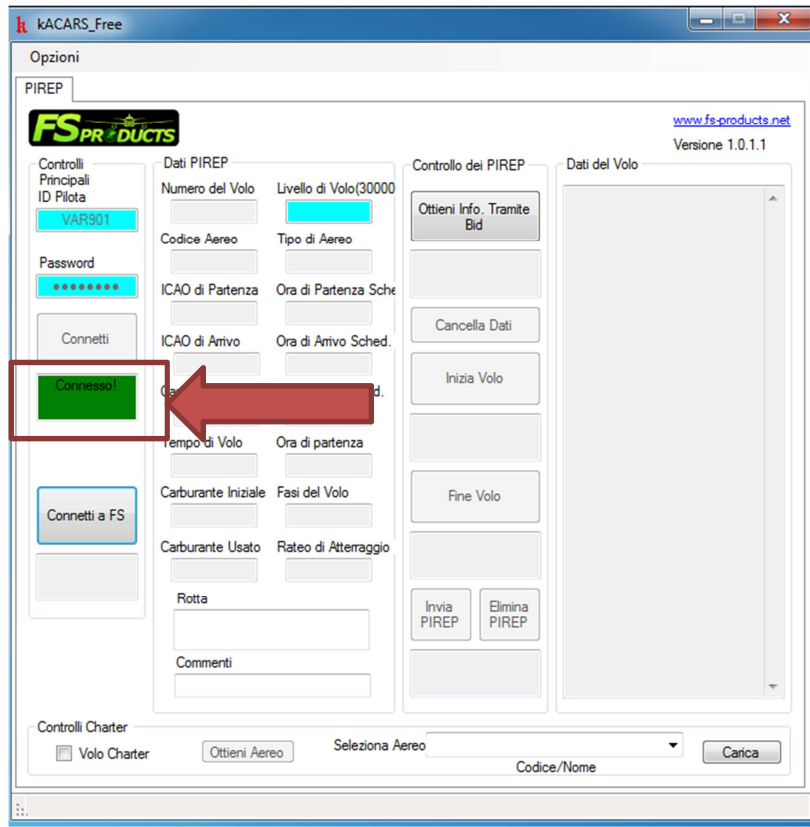

a questo punto premiamo il tasto “**Ottieni Info. Tramite Bid**”

Se l’operazione è andata a buon fine avremo la luce verde anche nel riquadro sottostante e vedremmo importate le indicazioni ed i dati del volo precedentemente prenotato sul sito

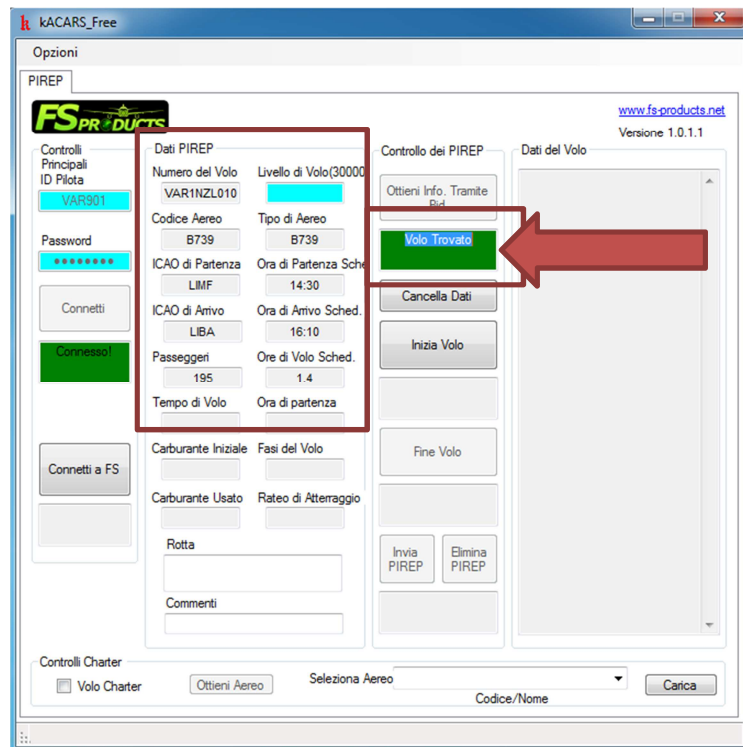

Aggiungiamo ora a mano scrivendo negli appositi riquadri:

- **Il livello di volo** scelto in base alla tipologia di volo o tratta
- **La Rotta del volo** (senza aeroporto di partenza e di arrivo)
- Eventuali **commenti** sul volo

Selezioniamo il tipo di **aereo utilizzato** (Attenzione, se il vostro aeromobile non compare nell'elenco utilizzatene uno similare per caratteristiche)

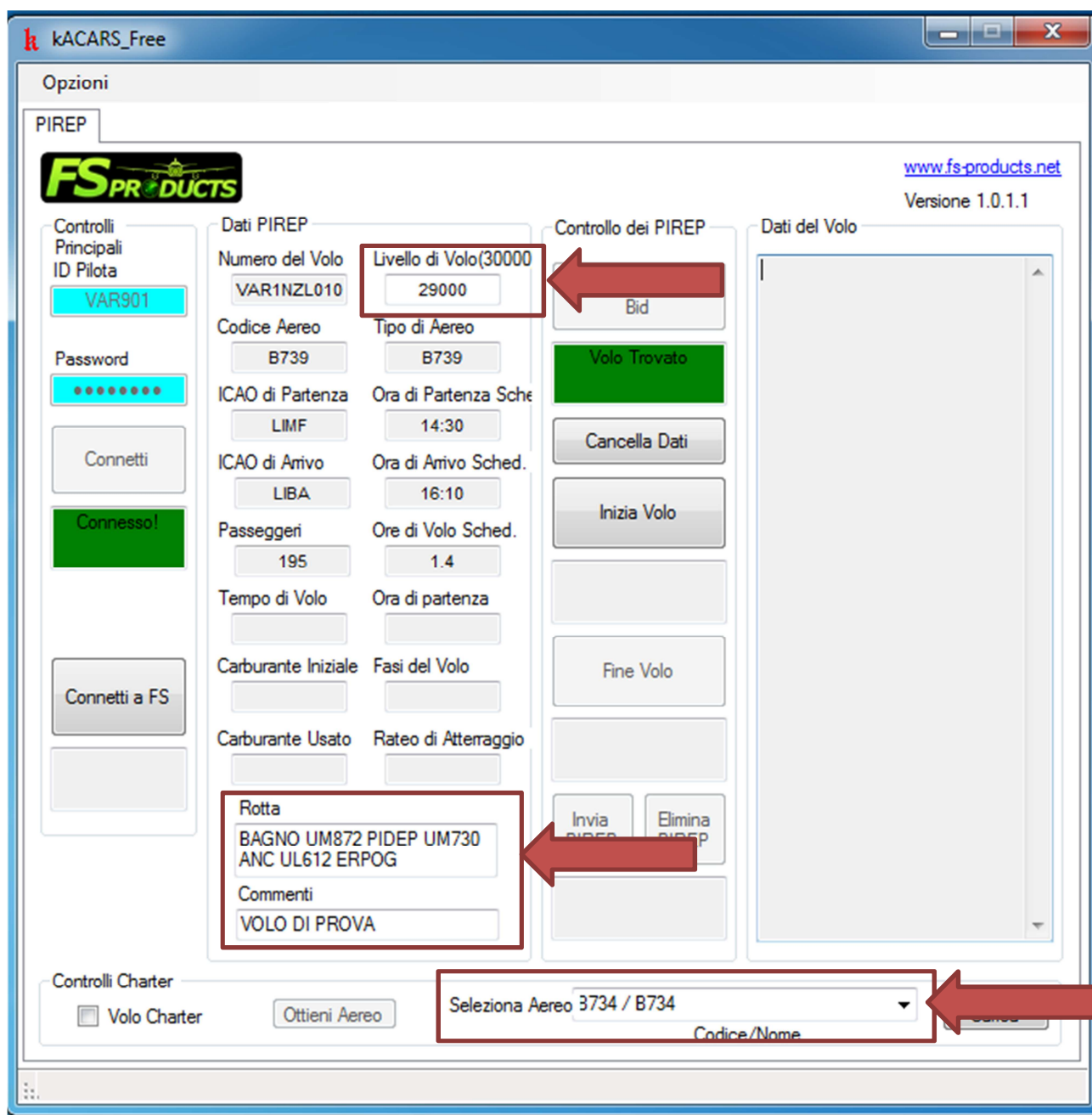

Ora, se l'aereo è all'aeroporto corretto **CON I FRENI DI PARCHEGGIO INSERITI**, possiamo cliccare a sinistr il tasto "connetti ad FS".

Si accenderà la luce verde del simulatore **connesso a FS**.

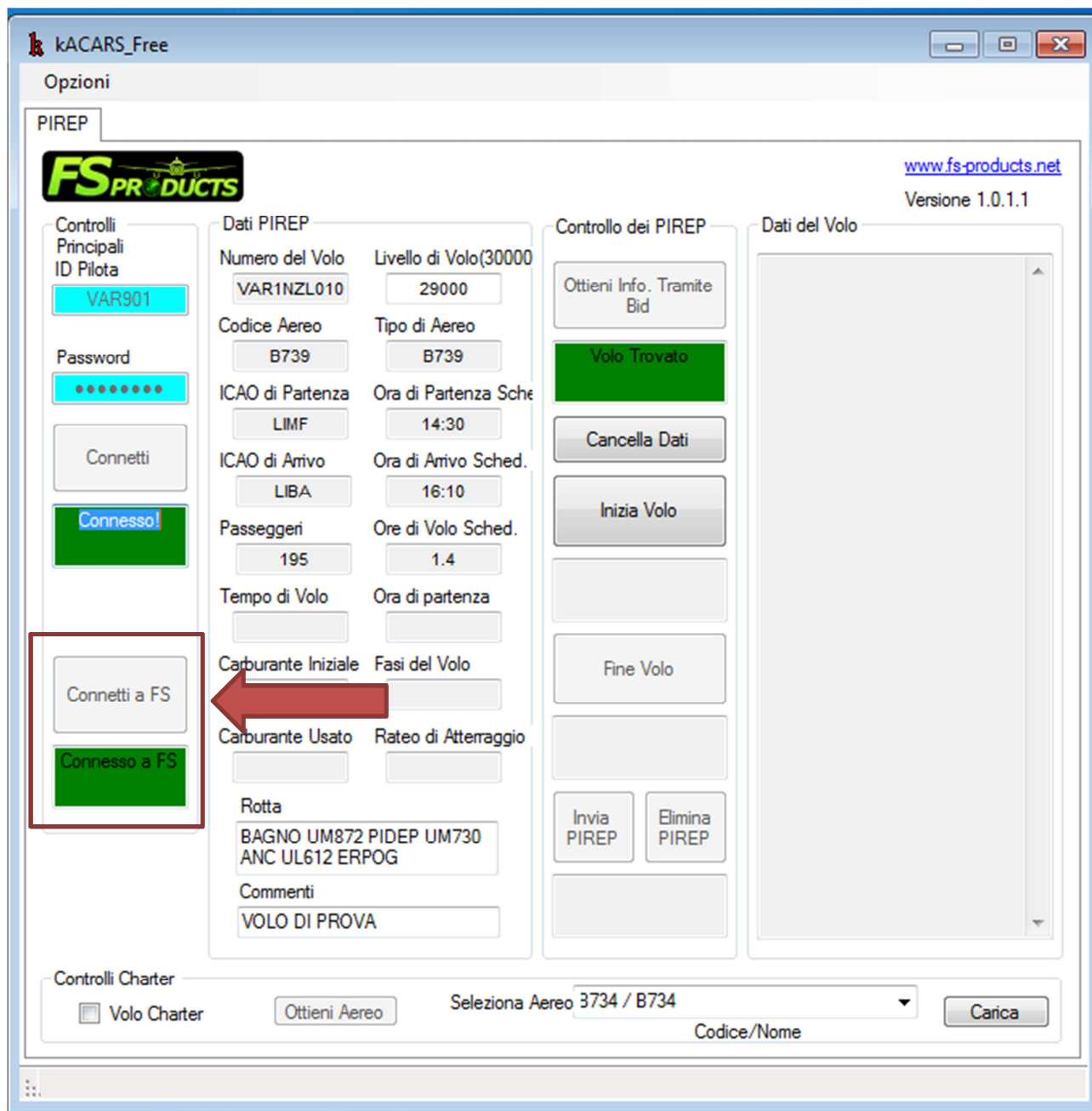

Clicchiamo ora su **“inizia volo”** e vedremo che il kacars colloquierà con il FS registrando qualsiasi dato, compilando i dati che appariranno sulla tabella “Dati del Volo”

- Controlli Principali ID Pilota:** A text field containing "VAR901" and a "Connetti" button. Below it, a "Password" field with masked characters and another "Connetti" button. A green "Connesso!" button is visible.
- Controlli Charter:** A checkbox for "Volo Charter" and an "Ottieni Aereo" button.
- Dati PIREP:** A grid of input fields for flight details:
 - Numero del Volo: VAR1NZL010
 - Livello di Volo(30000): 29000
 - Codice Aereo: B739
 - Tipo di Aereo: B739
 - ICAO di Partenza: LIMF
 - Ora di Partenza Sched.: 14:30
 - ICAO di Arrivo: LIBA
 - Ora di Arrivo Sched.: 16:10
 - Passeggeri: 195
 - Tempo di Volo: 00:00
 - Ora di partenza: 11:22
 - Carburante Iniziale: 66
 - Fasi del Volo: Imbarco Passa
 - Carburante Usato: 0
 - Rateo di Atterraggio: (empty)
- Controlli dei PIREP:** Buttons for "Ottieni Info. Tramite Bid", "Volo Trovato" (green), "Cancella Dati", "Inizia Volo" (highlighted with a red box and arrow), "Volo in Registrazione" (green), and "Fine Volo".
- Dati del Volo:** A scrollable log showing flight events:
 - [11:22] Aircraft Title - Aircreation582SL red
 - [11:22] Aircraft Model - TRIKE
 - [11:22] Numero del Volo VAR1NZL0102
 - [11:22] Partenza LIMF
 - [11:22] Arrivo LIBA
 - [11:22] Imbarco Passeggeri
- Footer:** "Controlli Charter" section with "Ottieni Aereo" button, "Seleziona Aereo" dropdown menu showing "3734 / B734", and a "Carica" button.

Una volta atterrati all'aeroporto di destinazione e **CON I FRENI DI PARCHEGGIO INSERITI** potete cliccare **FINE VOLO** e il tasto **INVIA PIREP**.

I vostri dati verranno inviati in Compagnia in attesa che un membro dello Staff valuti quanto da Voi eseguito, che se risulterà corretto APPROVERA' il PIREP assegnandovi le ore dovute.

NOTA BENE.

Anche per i voli ONLINE, su IVAO e VATSIM è **OBBLIGATORIO** l'uso del KAcars o in alternativa, l'invio del **PIREP MANUALE**.